Bureau de pente en noyer
Travail provincial - Epoque Louis XV
Haut. 102 cm - Larg. 79 cm - Prof. 47 cm.

Pendule en bronze doré ciselé
«Enfant à la coupe aux oiseaux»
Epoque Empire
Haut. 37 cm.

Fauteuil de bureau en acajou
Accotoirs à têtes de félins
Epoque Empire - Larg. 50 cm.

Petite collection d'objets antiques et précolombiens
Expert : M. François Bigot

Paire de fauteuils en bois fruitier
Epoque Consulat

Athénienne
en acajou
Epoque Empire

Commode de forme galbée
en bois de placage et ronce
marquetée de filets à la Grecque
et d'une croix de Malte
Travail provincial - Epoque Louis XV
Haut. 83 cm - Larg. 116 cm - Prof. 64,5 cm

Bonnetière en merisier
et placage de merisier
Travail provincial - Fin XVIIIe siècle
Haut. 205 cm - Larg. 113 cm - Prof. 59 cm.

Paire de fauteuils à crosses en bois fruitier
Style Troubadour - Epoque Restauration

Paire de petites consoles en acajou et
placage d'acajou, dessus de marbre gris Sainte-Anne
Epoque Restauration
Haut. 85 cm - Larg. 66 cm - Prof. 35 cm

Petite collection de céramiques de Nevers, Rouen, Sinceny...
XVIIIe et XIXe siècles *(accidents pour certaines pièces)*

Prochaine vente : le dimanche 20 juillet 2008, dans le cadre des "Estivales du château de Miromesnil"

Catalogue en préparation : si vous avez des objets à inclure, merci de bien vouloir nous contacter.

CONDITIONS DE VENTE : La vente se fera au comptant. Les acquéreurs paieront en sus des enchères par lot les frais suivants : 20,33 %. Les objets seront vendus en l'état, aucune réclamation ne sera recevable dès l'adjudication prononcée, les expositions préalables ayant permis aux acquéreurs de constater l'état des objets présentés. En cas de paiement par chèque non certifié, la délivrance des objets pourra être différée jusqu'à l'encaissement. Les Commissaires-Priseurs et leurs collaborateurs se chargent d'exécuter sans frais supplémentaires les ordres d'achat d'amateurs ne pouvant assister à la vente.

Bureau d'Alliance-Enchères Paris : 5, rue du Cirque - 75008 Paris - Tél. : 01 44 26 05 99

Imprimé sur les presses de l'imprimerie IROPA - Tél. 02 32 81 30 60 - Photos : Madeleine - Tél. 02 35 08 42 01

ROUEN

HOTEL DES VENTES DES CARMES

DIMANCHE 18 MAI 2008, à 14 h 30

WEMAERE - de BEAUPUIS ENCHERES
Vente organisée et dirigée par Me Max WEMAERE

ALLIANCE ÆNCHÈRES

ROUEN
HOTEL DES VENTES DES CARMES
20, rue Croix de Fer 76000 ROUEN

DIMANCHE 18 MAI 2008 à 14 h 30

Provenant d'un mas provençal, collection de Monsieur N. et à divers amateurs

TABLEAUX ANCIENS ET MODERNES - ECOLE NORMANDE

A. ADAM, J. ADLER, L. APPIAN, AVON, P. AIZPIRI, L. BORDES (2), BOUCHET, A. BOUJU (3), J. BOUYSSOU (4), J. BREANT, J. CARZOU, E. COMPARD, A. DIGNIMONT, J.G DOMERGUE, R. DONVILIE, J.P DUBORD, J. DULAC, A. DUNET, T. FOUJITA, FRANK-BOGGS, FRANK-WILL (2), L. GAMBIER, I de GANAY(2), P. GODET, L. HAFFNER, F. HERBO, P. HUET (2), F. INNOCENT, R. LAVOINE, M. LOUVRIER, A. MALET (3), G. MANZANA-PISSARO, G. MIRIANON, L. OUINE (3), R. OUDOT, J. PETILLON, M. PIGEON, R. QUIBEL, G. SEBIRE, J. SIEURIN, E.H. TILMANS, L.E. TIMMERMANS, M. VAUMOUSSE, Ecoles Françaises et Italiennes XIXe et XXe siècles

BIJOUX ET ORFÈVRERIE

VINS FINS DE BORDEAUX ET DE BOURGOGNE

dont : AMIRAL DE BEYCHEVELLE 86 - CH. BRANAIRE DUCRU 86 - CH. MOUTON ROTSCHILD 87
CH. PICHON LONGUEVILLE 87 - CH. TALBOT 89 - CH. LA CROIX MUSSET 95 - CH. VALANDRAUD 98
CHAMBOLLE MUSIGNY 00 - CHAMPAGNE DEUTZ ROSE - COGNAC 1914, etc… et nombreuses caisses bois

CÉRAMIQUES

CHANTILLY, CHINE, DELFT, MOUSTIERS, NEVERS, ROUEN, TOURNAI, VRON, XVIIIe et XIXe siècles...

OBJETS D'ART ET D'AMEUBLEMENT XVIIIe et XIXe siècle

MOBILIER XVIIIe, XIXe siècle, RÉGIONAL ET DE STYLE

TABLEAUX ANCIENS : Cabinet TURQUIN-MAUDUIT - Tél. 01 47 03 48 78 - Fax 01 42 60 59 32
TABLEAUX XIXe, XXe SIÈCLES, ECOLE NORMANDE : M. Noë WILLER - Tél. 01 53 43 80 90 - Fax 01 53 43 80 91
Correspondant : M. Joël FOURNIER - Tél. 06 19 24 65 91

WEMAERE – de BEAUPUIS ENCHÈRES
Mes Max WEMAERE et Arnaud de BEAUPUIS
Commissaires-Priseurs associés
Société de Ventes Volontaires - Agrément N° 2002-348
Tél. 02 35 70 32 89 - Fax 02 35 88 01 29
E-mail : wemaere-de-beaupuis@wanadoo.fr - Internet : www.alliance-encheres.com

EXPOSITIONS PUBLIQUES :
Samedi 17 mai de 14 h 30 à 18 h 30
Dimanche 18 mai de 10 h à 12 h

Catalogue sur demande, consultable sur le site www.alliance-encheres.com et à l'exposition

En page de couverture : N° 63 : **Louis-Etienne TIMMERMANS** (1846-1910)
«Retour de pêche à La Rochelle» - Huile sur toile signée en bas à gauche - Haut. 38 - Larg. 54 cm

16. Pierre GODET

18. Isabelle de GANAY

21. Lionel OUINE

31. Raymond QUIBEL

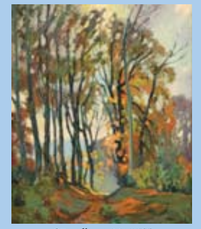
27. Albert MALET

30. Maurice LOUVRIER

54. FRANK-WILL

34. Jean-Pierre DUBORD

44. Frank INNOCENT

57. Jacques BOUYSSOU

48. Albert MALET

51. Gaston SEBIRE

52. Jules PÉTILLON

55. FRANK-WILL

56. Léonard BORDES

58. Alfred DUNET

66. Fernand HERBO

60. Louis APPIAN

65. Robert L.P. LAVOINE

70. ECOLE FRANÇAISE XXe siècle

62. Maurice PIGEON

64. Georges MANZANA-PISSARRO

68. ECOLE ITALIENNE du XIXe siècle
dans le goût du CORREGE

69. ECOLE FRANÇAISE XIXe siècle